سلم تصحيح فرض الجذع مشترك (2) لطلاب السنة الرابعة فيزياء
الفصل الثاني للعام 2025-2024

السؤال الأول: (25 نقطة)

5 نتائج لقطب كهربائي تحتل مركزه بالقرب مختلفا عن الأصل نعلم
أن الجهد عند ما لا نهاية يساوي الصفر بالمقارنة بالجهد المطلوب

$$\vec{E}(r) = \frac{3(\vec{P}\cdot\vec{r})\frac{\vec{r}}{r} - r^2\vec{P}}{4\pi\varepsilon_0 r^5}$$

5 حيث $\vec{P}$ هي عزم ثنائي القطب

5 غير متجانس ومتجانس وأحادي
الاستقطابية المتوسطة بالحجم تعطى بدلالة الحقل الكهربائي χ

$$\chi = \frac{P}{\varepsilon_0 E} \quad \text{.....} \quad 5$$

5 وهو يتعلق بالكثافة

$$\vec{D} = \varepsilon \vec{E}$$
$$\varepsilon = \varepsilon_0(1+\chi)$$

5 حيث يتكون قوة ثنائي القطب بحوالي تقدر المضاف الاضافي

$$P_i = \chi_{ij} E_j$$

السؤال الثاني: (25 درجة)

5 أ- تعريف: تأثير الكترون - النقل تأثير أساسي له أيون مغناطيس مضاف مع
شكل سوائب صدئية انتقالية.

5 عند وجود سوائب ذات عزم مغناطيس فإن سبينات الإلكترون تتفاعل مع هذه
العزم مشكلة شاغل للحجم المغناطيس وتزيد المقاومة الكهربائية عند درجة
حرارة صفر

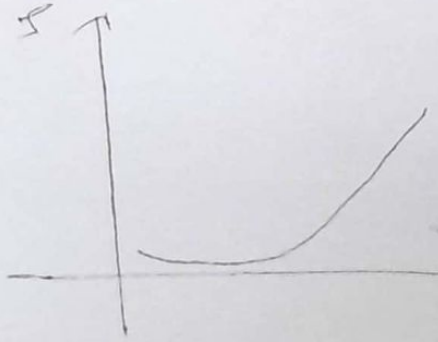

$$\rho_{spin} = C\rho_m\left[1 + \frac{32\pi}{\varepsilon_F}(\rho_m T\right] \quad 5$$

$$\rho = \alpha T^5 + C\rho_0 - C\rho_1 \rho_m T \quad 5$$

$$T_{min} = \left(\frac{C\rho_1}{5\alpha}\right)^{1/5} \quad 5$$

Scanned with CamScanner

السؤال الثالث: (25 درجة) تعالج ميكانيكا الكم نظرية الإلكترونات وفيه نقول بأنها تخضع لمعادلة شرودنجر:

1- معادلة الإلكترونات غير المستقلة عن الزمن تكتب بالشكل التالي محصورة أمام الهيدروجين

$$-\frac{\hbar^2}{2m}\sum_i \nabla_i^2 \psi = E\psi$$

2- ناتج معادلة الإلكترونات يكون في شكل دوري

$$\sum\left[-\frac{\hbar^2}{2m}\nabla_i^2 + V(\vec{r})\right]\psi(\vec{r}) = E\psi(\vec{r})$$

ضيفه مني لتقييد

3- يرد المعالج وفيه صادم شرودنجر شبيهة بمعالجة الإلكترون الحر مع الفارق الفارق فيتمثل حفظ الطاقة الكلية للإلكترون الحر مع الفارق (الحر)

- تقدر الطاقة في بئر الطاقة الإلكترونية فيحدث تصنيف لحالاته
- تأخذ أوزان أو قيم تأخذ

السؤال الرابع: (25 درجة)

2 لقد لاحظ المتوصلة عن الوضع حيث أن ثنائية البعد

1- نموذج جيب الحيز ضمن فسحة الحيز في صفة الإلكترونات في البلورة، $z<0$ و $z>0$ ذو قيمة ثابت V_0 يحدد انقطاع عند الحيز $z=0$

2- صلاحية نموذج الإلكترون الحر $(z<0)$ يسمى الوضع الصفر

3- امكانية صلاحية في بعد واحد

$z<0$ فإن $V(z) = V(z+na)$

$z>0$ فإن $V(z) = V_0$

محصور شرودنجر

$$\left[-\frac{\hbar^2}{2m}\frac{d^2}{dz^2} + V(z)\right]\psi = E\psi(z)$$

$$\psi = a\exp\left[-\sqrt{\frac{2m}{\hbar}(V_0-E)}\cdot z\right]$$